Ferienhaus (fünf Schlafzimmer) direkt am Ufer des Lipno-Sees

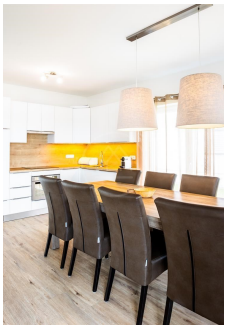

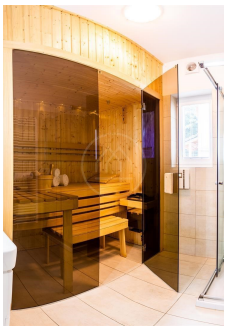
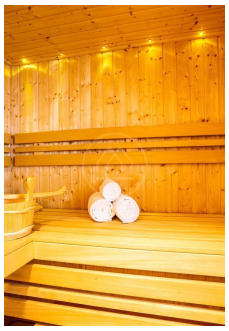

Frymburk	sechs Schlafzimmer + Küchenecke, Garten	auf Anfrage
Lage	Proposition	Cena

Beschreibung

Dieses Ferienhaus ist Teil der neuesten Etappe im neuen Luxusresort Lakeside Village direkt am Ufer des Lipno-Sees.

Das Haus mit einer Kapazität von bis zu 11 Personen bietet außergewöhnliche Erholungsmöglichkeiten. Es ist im Einklang mit der Architektur des Böhmerwaldes gestaltet und legt Wert auf die Qualität der Baustoffe. Die Häuser verfügen bis zu fünf Schlafzimmer und zwei Badezimmer sowie einen großen Wohnbereich mit Küche und Zugang zu einer überdachten Terrasse mit Seeblick. Die Zimmer können zu einem großen Schlafzimmer zusammengefügt werden oder den Saunabereich nutzen. Möglichkeit des Anbaus eines massiven Alpha-Wing-Balkons mit Zugang von beiden Schlafzimmern und zusätzlicher Ausstattung, einschließlich Möbeln. Eigener überdachter Parkplatz am Haus vorhanden. Es gibt auch kleinere Stifter, Castello Häuser und Wohnungen im Hauptgebäude.

Das Hauptgebäude ist Teil des Resorts, in dem sich eine Rezeption, ein Bistro , ein Wellnessbereich, ein Weinkeller, ein Clubhaus, ein Konferenzraum und ein Kiosk befinden. Es gibt auch einen Strand, eine Strandbar, eine , einen Pier, einen

Immobilienspezialist

Anna Dorn-Fussenegger
lipnoreal@group-df.net
+43 660 3466964

Sportausrüstungsverleih und ein Ladegerät für Elektrofahrzeuge.

Beobachten Sie das Gebäude live:

http://lipno.roromedia.at/photo.php?camera=2

http://lipno.roromedia.at/photo.php?camera=3

Die Lage des größten Sees im Herzen des Böhmerwaldes zieht zu jeder Jahreszeit an. Im Frühjahr und Herbst zum Radfahren, Golfen, Wandern, Reiten oder Angeln. Im Sommer sind vor allem Liebhaber von Wassersport und Segeln willkommen. Der Winter dominiert die gefrorene Landschaft, ideal zum Skaten, Skifahren und Langlaufen. In der Nähe von Cerna v Posumavi finden Sie alles, was Sie zur Erholung brauchen, Geschäfte, Restaurants, Strand, Radwege, Adrenalinpark, Paintball, Yachthafen, Golf und vieles mehr.

Genießen Sie Ruhe und Entspannung in Ihrem neuen Luxus-Ferienobjekt in Lipno, in einer lukrativen Lage am See, in Form einer Investition mit regelmäßiger Rendite und langfristiger Wertschätzung, da der Tourismus in Lipno wächst. In Ihrer Abwesenheit bieten wir ausschließlich ganzjährige Instandhaltung und Mietobjektverwaltung an. Wir bieten komplette juristische Dienstleistungen und Beratung.

Wenden Sie sich an einen Investmentspezialisten am Standort Lipno, um weitere Informationen zu erhalten, oder besuchen Sie uns für eine unverbindliche Tour

Parametern

1. Bestellnummer:	**537317**
Typ:	**Haus, Freistehend**
Eigentum:	**Persönlich**
Cena :	**auf Anfrage**
Adresse:	**Milná, Frymburk**

Disposition:	**sechs Schlafzimmer + Küchenecke**
Parken:	**Venkovní vyhrazené**

Mappe

Alle in dieser Anzeige enthaltenen veröffentlichten Daten dienen nur zu Informationszwecken und stellen weder ein Angebot im Sinne von § 1731 oder § 1732 BGB dar, noch handelt es sich um ein öffentliches Versprechen im Sinne von § 1733 BGB. Dieses Angebot berechtigt niemanden zu einem Vertrag. Lipno Real s.r.o. Sie vermittelt nach bestem Wissen und Gewissen vom Eigentümer der Immobilie erlangte Daten (Informationen) und übernimmt daher keine Gewähr für deren Vollständigkeit, Richtigkeit und Genauigkeit. Gleichzeitig ist es nicht befugt, im Auftrag des Eigentümers der Immobilie Verträge im Zusammenhang mit dem Verkauf von Immobilien abzuschließen.